



TECNOLOGIA Y ENERGIA
SUSTENTABLE EN CONSTRUCCION

CURRICULUM EMPRESARIAL

2019

NOSOTROS

Electro-Scorpio Tecnología y Energía Sustentable en Construcción S.A. de C.V. es una empresa constructora en media y baja tensión, iniciando sus proyectos desde el año 2011, enfocados en ofrecer el mejor servicio a nuestros clientes.

MISIÓN

Proveer a nuestro mercado de servicios con un estándar de calidad integral, buscando siempre el desarrollo de nuevas tecnologías para lograrlo, e ir encaminado al desarrollo de nuestro entorno.

VISIÓN

Ser una empresa líder en el ramo, en base a procesos y estrategias que permitan ofrecer soluciones eficaces, para contribuir al mejoramiento de nuestra sociedad.

VALORES

- Calidad.
- Justicia.
- Innovación.
- Puntualidad.
- Coherencia.
- Comunicación.
- Confianza.
- Compromiso.
- Seguridad.
- Calidad del servicio.

OBJETIVO

Crear estrategias encaminadas al desarrollo y control de nuestro ramo, así como servir a nuestros clientes en forma eficiente y oportuna brindando el mejor servicio, con ideas claras de acuerdo a sus exigencias.

NUESTROS CLIENTES



OBRAS

GUANAJUATO - CONSTRUCCIÓN DE OBRAS DE ELECTRIFICACIÓN (MANO DE OBRA, SUMINISTRO Y COLOCACIÓN DE MATERIALES), PAQUETE 60 2018, CONVENIO DE CORDINACIÓN SEDESHU-GTO-PIDMC-CFE-45/2018, ZONA DE DISTRIBUCIÓN QUERÉTARO, EN EL MUNICIPIO DE XICHÚ, GUANAJUATO.	CLIENTE. CFE DIVISIÓN BAJÍO CONTRATO. 9400099075 AÑO. 2019
HIDALGO - CONSTRUCCIÓN DE OBRAS DE ELECTRIFICACIÓN (MANO DE OBRA, SUMINISTRO Y COLOCACIÓN DE MATERIALES), PAQUETE 16 - CONVENIO DE ASIGNACIÓN DE RECURSOS: FSUE-ID 18-01-RL 18-02, ZONA DE DISTRIBUCIÓN IXMIQUILPAN EN EL MUNICIPIO DE CARDONAL, HIDALGO (4 R.D. CON 149 POSTES, 4.456 KM DE LINEA M.T, 3.850 KM DE LINEA B.T, 108 ACOMETIDAS, 108 MEDIDORES CON ARO DE SEGURIDAD BENEFICIA A 540 HABITANTES).	CLIENTE. CFE DIVISIÓN BAJÍO CONTRATO. 9400098770 AÑO. 2018
HIDALGO - CONSTRUCCIÓN DE OBRAS DE ELECTRIFICACIÓN (MANO DE OBRA, SUMINISTRO Y COLOCACIÓN DE MATERIALES), PAQUETE 12 2018, CONVENIO DE ASIGNACIÓN DE RECURSOS: FSUE-ID 18-01- RL 18-01, ZONA DE DISTRIBUCIÓN IXMIQUILPAN EN EL MUNICIPIO DE LA MISIÓN, HIDALGO (6 R.D. CON 40 POSTES DE RED, 29 POSTES DE LINEA, 84 ACOMETIDAS, 84 MEDIDORES CON ARO DE SEGURIDAD, BENEFICIAN A 420 HABITANTES).	CLIENTE. CFE DIVISIÓN BAJÍO CONTRATO. 9400098510 AÑO. 2018
ZACATECAS - CONTRATACIÓN DE CONSOLIDADA PARA LAS SOLICITUDES DE SUMINISTRO DE ENERGÍA ELÉCTRICA BAJO RÉGIMEN DE APORTACIONES, ELECTRIFICACIÓN Y LAS OBRAS MENORES DE INVERSIÓN EN MEDIA Y BAJA TENSIÓN, CON EL PROPÓSITO DE QUE LOS TRABAJOS NECESARIOS SE REALICEN EN TIEMPO Y FORMA PARA CUMPLIR CON LOS REQUERIMIENTOS DEL SOLICITANTE Y LOS COMPROMISOS DE SERVICIO, EN EL ÁMBITO DE LA ZONA ZACATECAS.	CLIENTE. CFE DIVISIÓN BAJÍO CONTRATO. 9400098251 AÑO. 2018
FRESNILLO - CONSTRUCCIÓN DE OBRAS CONSOLIDADAS PARA LAS SOLICITUDES DE SUMINISTRO DE ENERGÍA ELÉCTRICA BAJO EL RÉGIMEN DE APORTACIONES, ELECTRIFICACIÓN Y LAS OBRAS MENORES DE INVERSIÓN EN MEDIA Y BAJA TENSIÓN EN EL ÁMBITO DE LA ZONA FRESNILLO.	CLIENTE. CFE DIVISIÓN BAJÍO CONTRATO. 9400098908 AÑO. 2018
AGUASCALIENTES - CONTRATACIÓN CONSOLIDADA PARA LAS SOLICITUDES DE SUMINISTRO DE ENERGÍA ELÉCTRICA BAJO EL RÉGIMEN DE APORTACIONES, ELECTRIFICACIÓN Y LAS OBRAS MENORES DE INVERSIÓN EN MEDIA Y BAJA TENSIÓN, CON EL PROPÓSITO DE QUE LOS TRABAJOS NECESARIOS SE REALICEN EN TIEMPO Y FORMA PARA CUMPLIR CON LOS REQUERIMIENTOS DEL SOLICITANTE Y LOS COMPROMISOS DE SERVICIO.	CLIENTE. CFE DIVISIÓN BAJÍO CONTRATO. 9400098019 AÑO. 2018
IXMIQUILPAN - CONSTRUCCIÓN DE 1C-3F-4H-23 KV-2.68 KM-3/0 ACSR-PC PARA DAR SERVICIO A LA EMPRESA MAPEI DE MÉXICO, S.A. DE C.V.	CLIENTE. CFE DIVISIÓN BAJÍO CONTRATO. 9400097620 AÑO. 2018
QUERÉTARO - CONSTRUCCIÓN DE 5.7 KM DE L.D. DE 13.2 KV DEL CTO GRI - 43110 Y RECALIBRACIÓN DE 5.6 KM DEL CTO GRI - 43160.	CLIENTE. CFE DIVISIÓN BAJÍO CONTRATO. 9400097103 AÑO. 2018

HIDALGO - CONSTRUCCIÓN DE OBRA DE AMPLIACIÓN (MANO DE OBRA, SUMINISTRO Y COLOCACIÓN DE MATERIALES), PAQUETE 03 2018, CONVENIO DE COORDINACION PLACON-IXM/012/2017 (RECONSTRUCCIÓN Y AMPLIACIÓN DE RED DE DISTRIBUCIÓN ELÉCTRICA EN ZOZEA, ALFAJAYUCAN) ZONA DE DISTRIBUCIÓN IXMIQUILPAN EN EL MUNICIPIO DE ALFAJAYUCAN, HGO. (1 R.D. CON 158 POSTES DE RED, 11 POSTES DE LÍNEA, 65 ACOMETIDAS MONOFASICAS, 2 ACOMETIDAS TRIFÁSICAS, 65 MEDIDORES CON ARO DE SEGURIDAD, QUE BENEFICIAN A 335 HABITANTES).	CLIENTE. CFE DIVISIÓN BAJÍO CONTRATO. 9400096927 AÑO. 2018
ZACATECAS - CONSTRUCCIÓN DE OBRAS DE ELECTRIFICACIÓN (MANO DE OBRA, SUMINISTRO Y COLOCACIÓN DE MATERIALES), PAQUETE 03 2018, CONVENIO DE COORDINACIÓN ER-ZAC-CNCH-05/17, ZONA DE DISTRIBUCIÓN ZACATECAS EN EL MUNICIPIO DE ZACATECAS, ZACATECAS (18 R.D. CON 159 POSTES DE RED, 232 ACOMETIDAS, 232 MEDIDORES CON ARO DE SEGURIDAD, BENEFICIA A 1,160 HABITANTES).	CLIENTE. CFE DIVISIÓN BAJÍO CONTRATO. 9400096839 AÑO. 2018
JALISCO - CONSTRUCCIÓN DE OBRAS DE ELECTRIFICACIÓN (MANO DE OBRA, SUMINISTRO Y COLOCACIÓN DE MATERIALES) PAQUETE 03 2018, CARTA COMPROMISO DE ELECTRIFICACIÓN (ANTORCHA CAMPESINA), ZONA DE DISTRIBUCIÓN AGUASCALIENTES EN EL MUNICIPIO DE LAGOS DE MORENO, JALISCO (3 R.D. CON 18 POSTES DE RED, 41 ACOMETIDAS, BENEFICIA A 205 HABITANTES).	CLIENTE. CFE DIVISIÓN BAJÍO CONTRATO. 9400096784 AÑO. 2018
IRAPUATO - CONSTRUCCIÓN DE 0.97 KM DE L.D. DE 13.2 KV Y 0.715 KM DE SUBTERRÁNEA, PARA LA EMPRESA CONGELADORA Y EMPACADORA NACIONAL, S.A. DE C.V. MUNICIPIO DE IRAPUATO, GTO.	CLIENTE. CFE DIVISIÓN BAJÍO CONTRATO. 9400096779 AÑO. 2018
REALIZAR LA GESTIÓN, TRÁMITE Y REQUISITOS PARA LOS ESTUDIOS DE INGENIERÍA PARA APROBACIÓN DE LOS CRITERIOS REQUERIDOS POR CENACE PARA LA CONEXIÓN DE CENTRO DE CARGA, VILLAGRÁN INDUSTRIAL PARK.	CLIENTE. INDUSTRIAL PARK CONTRATO. PARTICULAR AÑO. 2018
REALIZAR LOS ESTUDIOS DE INGENIERÍA DE LOS CRITERIOS REQUERIDOS POR CENACE PARA LA CONEXIÓN DE CENTRO DE CARGA, PARQUE INDUSTRIAL INNOVACIÓN.	CLIENTE. PARQUE INDUSTRIAL INNOVACIÓN CONTRATO. PARTICULAR AÑO. 2018
IRAPUATO - CREACIÓN DE NUEVAS ÁREAS, INCREMENTO DE 3650 KVA DE CAPACIDAD INSTALADA EN TRANSFORMADORES DE DISTRIBUCIÓN, EN EL ÁREA URBANA Y RURAL DEL MUNICIPIO DE PÉNJAMO.	CLIENTE. CFE DIVISIÓN BAJÍO CONTRATO. 9400095979 AÑO. 2017
IRAPUATO - CONSTRUCCIÓN DE LÍNEA DE MEDIA TENSIÓN 1C-3F-4H-ACSR 336.5-PC-2+000 K M, PARA DAR SERVICIO DE ENERGÍA ELÉCTRICA A LA EMPRESA CICABA, S.A. DE C.V., UBICADA EN EL MUNICIPIO DE PÉNJAMO, GUANAJUATO, CONSTRUCCIÓN 1C-3F-4H-ACSR 336.5-PC-1+1500 KM, PARA DAR SERVICIO DE ENERGÍA ELÉCTRICA AL FRACCIONAMIENTO EL SANTUARIO CARRETERA SILAO BAJÍO DE BONILLAS, UBICADA EN EL MUNICIPIO DE SILAO, GUANAJUATO, CONSTRUCCIÓN IC-3F-4H-ACSR 336.5-PC-2+000 KM, PARA DAR SERVICIO DE ENERGÍA ELÉCTRICA PARA CONSTRUCCIÓN Y EDIFICACIONES LUXMA, S.A. DE C.V., FRACCIONAMIENTO GRAN VILLA HABITACIONAL, UBICADA EN PREDIO RUSTICO LA PERLA KM 1.7 CARRETERA SILAO-TREJO ENTRE FRACCIONAMIENTO BUENAVISTA Y CARRETA SILAO-TREJO, MUNICIPIO DE SILAO, GUANAJUATO.	CLIENTE. CFE DIVISIÓN BAJÍO CONTRATO. 9400093389 AÑO. 2017
LEÓN - CONSTRUCCIÓN DE LÍNEA DE MEDIA TENSIÓN AÉREA Y SUBTERRÁNEA PARA DAR SERVICIO A LA EMPRESA POLÍMEROS Y DERIVADOS, S.A DE C.V.; CON LA INSTALACIÓN DE 12 POSTES DE CONCRETO,	CLIENTE. CFE DIVISIÓN BAJÍO CONTRATO. 9400094441

TENDIDO Y TENSIONADO DE 1C-3F-4H-0.8 KM, CONSTRUCCIÓN DE 2.2 KM DE BANCO DE DUCTOS, INSTALACIÓN DE 25 REGISTROS Y TENDIDO Y TENSIONADO DE 7.6 KM DE CABLE AL- XLP-500.	AÑO. 2017
SAN JUAN DEL RÍO - CONSTRUCCIÓN DE OBRAS MENORES PARA EL SUMINISTRO DE ENERGÍA ELÉCTRICA EN MATERIA DE APORTACIONES EN MEDIA Y BAJA TENSIÓN, PARA LA ATENCIÓN DE SOLICITUDES DE SERVICIO, BAJO AMPARO DE LOS OFICIOS DE PRESUPUESTO DE OBRA EN EL ÁMBITO DE LA ZONA SAN JUAN DEL RÍO.	CLIENTE. CFE DIVISIÓN BAJÍO CONTRATO. 9400094173 AÑO. 2017
SALVATIERRA - CONTRATACIÓN CONSOLIDADA PARA LAS SOLICITUDES DE SUMINISTRO DE ENERGÍA ELÉCTRICA BAJO EL RÉGIMEN DE APORTACIONES, ELECTRIFICACIÓN Y LAS OBRAS MENORES DE INVERSIÓN EN MEDIA Y BAJA TENSIÓN, CON EL PROPÓSITO DE QUE LOS TRABAJOS NECESARIOS SE REALICEN EN TIEMPO Y FORMA PARA CUMPLIR CON LOS REQUIRIMIENTOS DEL SOLICITANTE Y LOS COMPROMISOS DE SERVICIO, EN EL ÁMBITO DE LA ZONA SALVATIERRA.	CLIENTE. CFE DIVISIÓN BAJÍO CONTRATO. 9400096339 AÑO. 2017
FERROMEX LÍNEA DE MEDIA TENSIÓN EN ESTACIÓN DE PUERTO INTERIOR. SILAO GTO.	CLIENTE. FERROMEX CONTRATO. PARTICULAR AÑO. 2017
ZACATECAS - CONSTRUCCIÓN DE OBRAS DE ELECTRIFICACIÓN (MANO DE OBRA, SUMINISTRO Y COLOCACIÓN DE MATERIALES), PAQUETE 14- 2017, CONVENIO DE COORDINACIÓN ER-ZAC-04/17, ZONA ACATECAS EN EL MUNICIPIO DE GARCÍA SALINAS, ZACATECAS. (7 R.D. CON 28 POSTES, 48 ACOMETIDAS, 48 MEDIDORES CON ARO DE SEGURIDAD, BENEFICIANDO A 240 HABITANTES).	CLIENTE. CFE DIVISIÓN BAJÍO CONTRATO. 9400096984 AÑO. 2017
JALISCO - CONSTRUCCIÓN DE OBRAS DE ELECTRIFICACIÓN (MANO DE OBRA, SUMINISTRO Y COLOCACIÓN DE MATERIALES) PAQUETE 03 2018, CARTA COMPROMISO DE ELECTRIFICACIÓN (ANTORCHA CAMPESINA), ZONA DE DISTRIBUCIÓN AGUASCALIENTES EN EL MUNICIPIO DE LAGOS DE MORENO, JALISCO (3 R.D. CON 18 POSTES DE RED, 41 ACOMETIDAS, BENEFICIA A 205 HABITANTES).	CLIENTE. CFE DIVISIÓN BAJÍO CONTRATO. 9400096784 AÑO. 2017
ZACATECAS - CONSTRUCCIÓN DE OBRAS DE ELECTRIFICACIÓN (MANO DE OBRA, SUMINISTRO Y COLOCACIÓN DE MATERIALES), PAQUETE 13- 2017, CONVENIO DE COORDINACIÓN ER-ZAC-03/17, ZONA ZACATECAS EN EL MUNICIPIO DE GARCÍA SALINAS, ZACATECAS. (15 R.D. CON 84 POSTES, 128 ACOMETIDAS, 128 MEDIDORES CON ARO DE SEGURIDAD, BENEFICIANDO A 640 HABITANTES).	CLIENTE. CFE DIVISIÓN BAJÍO CONTRATO. 9400096483 AÑO. 2017
REALIZAR LA GESTIÓN, TRÁMITE Y REQUISITOS PARA LOS ESTUDIOS DE INGENIERÍA PARA APROBACIÓN DE LOS CRITERIOS REQUERIDOS POR CENACE PARA LA CONEXIÓN DE CENTRO DE CARGA.	CLIENTE. PARQUE INDUSTRIAL FIPASI CONTRATO. PARTICULAR AÑO. 2017
REALIZAR LA GESTIÓN, TRÁMITE Y REQUISITOS PARA LOS ESTUDIOS DE INGENIERÍA PARA APROBACIÓN DE LOS CRITERIOS REQUERIDOS POR CENACE PARA LA CONEXIÓN DE CENTRO DE CARGA.	CLIENTE. NUCOR JFE STEEL CONTRATO. PARTICULAR AÑO. 2017

REALIZAR LA GESTIÓN, TRÁMITE Y REQUISITOS PARA LOS ESTUDIOS DE INGENIERÍA PARA APROBACIÓN DE LOS CRITERIOS REQUERIDOS POR CENACE PARA LA CONEXIÓN DE CENTRO DE CARGA.	CLIENTE. INNOVA DINTEL GUANAJUATO CONTRATO. PARTICULAR AÑO. 2017
QUERÉTARO RETIRO DE LÍNEAS RIESGOSAS EN EL ÁMBITO DE LA REGIONAL SAN LUIS DE LA PAZ CON LA INSTALACIÓN DE 22 POSTES DE CONCRETO, TENDIDO Y TENSIONADO DE 3 KM DE 1C-3F-4H-ACSR 336.	CLIENTE. CFE DIVISIÓN BAJÍO CONTRATO. 9400081222 AÑO. 2017
LEÓN, PARQUE IND. VYMSA CONSTRUCCIÓN DE LÍNEA DE MEDIA TENSIÓN PARA ENLACE DEL CIRCUITO LNA-43170.	CLIENTE. CFE DIVISIÓN BAJÍO CONTRATO. 9400090897 AÑO. 2017
QUERÉTARO - CONSTRUCCIÓN DE LÍNEA DE MEDIA TENSIÓN PARA CORTES DE SERVICIO DE RIEGO AGRÍCOLA POR ADEUDOS DE ENERGÍA ELÉCTRICA DE LOS MUNICIPIOS DE DOLORES HIDALGO Y SAN LUIS DE LA PAZ, EN EL ÁMBITO DE LA REGIONAL SAN LUIS DE LA PAZ.	CLIENTE. CFE DIVISIÓN BAJÍO CONTRATO. 9400093347 AÑO. 2016
IRAPUATO - CONSTRUCCIÓN DE RED DE MEDIA TENSIÓN 1C - 3F - 4H - ACSR - 336.4, INSTALACIÓN DE 18 POSTES DE CONCRETO, TENDIDO Y TENSIONADO DE 2+350 KM, RETIRO DE 20 POSTES DE CONCRETO DE VARIAS MEDIDAS, PARA DAR SERVICIO DE ENERGÍA ELÉCTRICA A LA EMPRESA HOTELERA DEL CENTRO, S.A. DE C.V., EN EL MUNICIPIO DE IRAPUATO, GUANAJUATO.	CLIENTE. CFE DIVISIÓN BAJÍO CONTRATO. 9400092674 AÑO. 2016
CELAYA - REGIONAL VILLAGRÁN - RECALIBRACIÓN DE 1C-3F-3H-336-1.2 KM DEL CIRCUITO VIG-43190 PARA EXPORT SAN ANTONIO.	CLIENTE. CFE DIVISIÓN BAJÍO CONTRATO. 9400093746 AÑO. 2016
QUERÉTARO - CONSTRUCCIÓN DE LÍNEA DE MEDIA TENSIÓN, 1C-3F-4H-XLP-1/0-0+100 KMS-13.2 KV, INSTALACIÓN DE RESTAURADOR CON CONTROL MICROPROCESADO PARA DAR EL SERVICIO DE ENERGÍA ELÉCTRICA A LA EMPRESA CEO MÉXICO.	CLIENTE. CFE DIVISIÓN BAJÍO CONTRATO. 9400090983 AÑO. 2016
CELAYA - CONSTRUCCIÓN DE LÍNEA DE MEDIA TENSIÓN 1C-3F-3H-ACSR 336.4-PC-13M-12M, INSTALACIÓN DE CUCHILLAS DE OPERACIÓN EN GRUPO, DEL CIRCUITO APS-43140 SAN RAMÓN, DE LA S.E. APASEO, RETIRO DE LÍNEA DE MEDIA TENSIÓN Y POSTES DE CONCRETO, EN EL MUNICIPIO DE APASEO EL GRANDE, GUANAJUATO.	CLIENTE. CFE DIVISIÓN BAJÍO CONTRATO. 9400090981 AÑO. 2016
LEÓN - MODIFICACIÓN DE RED DE MEDIA Y BAJA TENSIÓN PARA DAR EL SERVICIO DE ENERGÍA ELÉCTRICA A LA EMPRESA TOTAL PLAY TELECOMUNICACIONES, S.A. DE C.V. (ENLACE DE 92 CLIENTES LEÓN 02, 1RA Y 2DA ETAPA) EN EL ÁMBITO DE LA ZONA LEÓN.	CLIENTE. CFE DIVISIÓN BAJÍO CONTRATO. 9400090900 AÑO. 2016
LEÓN - CONSTRUCCIÓN DE LÍNEA DE MEDIA TENSIÓN 1C-3F-4H-ACR-336.4-0+730 KM, INSTALACIÓN DE 12 POSTES DE CONCRETO PARA DAR SERVICIO DE ENERGÍA ELÉCTRICA AL PARQUE INDUSTRIAL VYNMSA, EN EL ÁMBITO DE LA ZONA LEÓN.	CLIENTE. CFE DIVISIÓN BAJÍO CONTRATO. 9400090897 AÑO. 2016
SALVATIERRA - PODA DE ÁRBOLES SOBRE CIRCUITOS DE MEDIA Y BAJA TENSIÓN EN EL ÁMBITO DE LA ZONA SALVATIERRA PARA MANTENER LAS INSTALACIONES LIBRES DE RAMAS QUE HACEN CONTACTO CON LOS CONDUCTORES Y EVITAR FALLAS EN EL SUMINISTRO DE ENERGÍA ELÉCTRICA.	CLIENTE. CFE DIVISIÓN BAJÍO CONTRATO. 9400090683 AÑO. 2016

GUANAJUATO - CONSTRUCCIÓN DE OBRAS DE ELECTRIFICACIÓN (MANO DE OBRA, SUMINISTRO Y COLOCACIÓN DE MATERIALES) PAQUETE 21 2016, ZONA LEÓN EN EL MUNICIPIO DE LEÓN DE LOS ALDAMA, GUANAJUATO (2R.D. CON 21.64 POSTES, 84 ACOMETIDAS, 84 MEDIDORES CON ARO DE SEGURIDAD, BENEFICIA A 420 HABITANTES).	CLIENTE. CFE DIVISIÓN BAJÍO CONTRATO. 9400090379 AÑO. 2016
QUERÉTARO - CONSTRUCCIÓN DE RED ELÉCTRICA DE MEDIA TENSIÓN SUBTERRÁNEA 1C-3F-4H-AL-XLP-1/0-15 KV, PARA DAR SERVICIO DE ENERGÍA ELÉCTRICA AL POZO UVM, EN EL MUNICIPIO DE QUERÉTARO.	CLIENTE. CFE DIVISIÓN BAJÍO CONTRATO. 9400090363 AÑO. 2016
AGUASCALIENTES - CONSTRUCCIÓN DE LÍNEA DE MEDIA TENSIÓN EN 34.5 Y 13.8 KV, PARA LAS SALIDAS DE LOS CIRCUITOS DE LA S.E. MOYAHUA, CON LA INSTALACIÓN DE 3 RESTAURADORES.	CLIENTE. CFE DIVISIÓN BAJÍO CONTRATO. 9400090037 AÑO. 2016
SALVATIERRA - CONSTRUCCIÓN DE LÍNEA DE MEDIA TENSIÓN DE 1C-3F-4H-ACSR-336.4 11+400 KM Y CONSTRUCCIÓN DE 1C-3F-3H-ACSR 1/0 0+250KM PARA EL CIRCUITO SVT 43150. CON LA INSTALACIÓN DE 39 POSTES DE CONCRETO TENDIDO Y TENSIONADO DE 11.4 KM DE 1C-3F-4H-ACSR 336.4	CLIENTE. CFE DIVISIÓN BAJÍO CONTRATO. 9400089938 AÑO. 2016
IRAPUATO - REGIONAL SALAMANCA - CONSTRUCCIÓN DE 1+000 KM DE LÍNEA DE MEDIA TENSIÓN 3F-4H PC, PT ACSR 1/0 Y RETIRO DE LÍNEA DE M.T. PARA RECUPERACIÓN DEL REZAGO DE RIEGO AGRÍCOLA TARIFAS 9, SERVICIO 054860300161.	CLIENTE. CFE DIVISIÓN BAJÍO CONTRATO. 9400089884 AÑO. 2016
FRESNILLO - CONSTRUCCIÓN DE OBRA ELECTROMECÁNICA PARA LA SALIDA DE LOS CIRCUITOS DE LA SUBESTACIÓN DE 5 MVA HUEJUQUILLA EN LA ZONA FRESNILLO CON LA CONSTRUCCIÓN DE 1C-3F-3H-ACSR 336.4-0.82 KM SUMINISTRO E INSTALACIÓN DE 3 RESTAURADORES.	CLIENTE. CFE DIVISIÓN BAJÍO CONTRATO. 9400089590 AÑO. 2016
SALVATIERRA – CONSTRUCCIÓN DE LD PARA CORTE DE SERVICIOS DE ENERGÍA ELÉCTRICA CON ADEUDO. CON LA INSTALACIÓN DE 14 POSTES DE CONCRETO Y TENDIDO Y TENSIONADO DE 1C-3F-3H-ACSR 1/0 SEMIAISLADO-0.95 KM.	CLIENTE. CFE DIVISIÓN BAJÍO CONTRATO. 9400089382 AÑO. 2016
LEÓN - RECALIBRACIÓN DE 1C-3F-4H-ACSR 336.4 SA PARA DAR SERVICIO A ALUCAPS DE LAGOS DE MORENO, JALISCO, CON LA INSTALACIÓN DE 2 RESTAURADORES DE 13.8 KV Y TENSIONADO DE 1C-3F-4H-0.39 KM-ACSR 336.4 SA KCM.	CLIENTE. CFE DIVISIÓN BAJÍO CONTRATO. 9400089240 AÑO. 2016
AGUASCALIENTES - CONSTRUCCIÓN DE OBRA ELECTROMECÁNICA PARA LA SALIDA DE LOS CIRCUITOS DE LAS SUBESTACIONES DE 5MVA MOYAHUA, JUCHIPILA Y VILLA DE ARRIAGA EN LA ZONA AGUASCALIENTES CON LA CONSTRUCCIÓN DE 1C-3F-4H-ACSR 336.4-1.75 KM, SUMINISTRO E INSTALACIÓN DE 3 RESTAURADORES DE 34.5 KV.	CLIENTE. CFE DIVISIÓN BAJÍO CONTRATO. 9400088868 AÑO. 2016
AGUASCALIENTES - CONSTRUCCIÓN DE UN CIRCUITO DE MT EN EL POBLADO DE VILLA DE ARRIAGA, S.L.P. 1C-3F-4H-336.4 MCM CON UNA LONGITUD DE 2+850 KMS A 34.5 KV.	CLIENTE. CFE DIVISIÓN BAJÍO CONTRATO. 9400087511 AÑO. 2015
AGUASCALIENTES - CONSTRUCCIÓN DE LÍNEA DE DISTRIBUCIÓN AÉREA 13.2KV-1C-3F-4H-ACSR 336.4 S.A. KCM 2+400 PARA INFOTEC (PARQUE INDUSTRIAL TECNOPOLO) CON LA INSTALACIÓN DE 53 POSTES DE CONCRETO Y TENDIDO Y TENSIONADO DE 7200 MT DE CABLE SEMIAISLADO 336.4 KCM.	CLIENTE. CFE DIVISIÓN BAJÍO CONTRATO. 9400087496 AÑO. 2015

LEÓN - CONSTRUCCIÓN DE LÍNEA DE MEDIA TENSIÓN PARA ENLACE DEL CIRCUITO LNA-43170-HIPICO. CON LA FINALIDAD DE REDUCCIÓN DE PÉRDIDAS PARA LA S.E. ALFARO DEL SECTOR NORTE CON LA INSTALACIÓN DE 4 POSTES DE CONCRETO, 1 TORRE DE ACERO TUBULAR Y TENDIDO Y TENSIONADO DE 1C-3F-4H-ACSR 336.4-0+55 KM.	CLIENTE. CFE DIVISIÓN BAJÍO CONTRATO. 9400087345 AÑO. 2015
REESTABLECIMIENTO DEL SERVICIO DE ENERGÍA ELÉCTRICA EN EL ÁMBITO DE LAS DIVISIONES CENTRO OCCIDENTE, BAJÍO Y JALISCO POR LOS DAÑOS OCASIONADOS COMO CONSECUENCIA DEL EVENTO METEOROLÓGICO "HURACÁN PATRICIA".	CLIENTE. CFE DIVISIÓN OCCIDENTE, BAJÍO Y JALISCO CONTRATO. 9400087222 AÑO. 2015
QUERÉTARO - RETIRO DE LÍNEAS RIESGOSAS EN EL ÁMBITO DE LA REGIONAL QUERÉTARO SAN LUIS DE LA PAZ CON LA INSTALACIÓN DE 22 POSTES DE CONCRETO, TENDIDO Y TENSIONADO DE 3 KM DE 1C-3F-4H-ACSR 336.	CLIENTE. CFE DIVISIÓN BAJÍO CONTRATO. 9400081222 AÑO. 2014
SUPERVISIÓN DE CONTRATOS DE OBRA PÚBLICA Y OBRAS POR TERCEROS EN EL ÁMBITO DE LA REGIONAL SAN MIGUEL DE ALLENDE.	CLIENTE. CFE DIVISIÓN BAJÍO CONTRATO. 9400081181 AÑO. 2014
ZACATECAS - ELIMINACIÓN DE SECUNDARIO PARA LA REDUCCIÓN DE PÉRDIDAS, EN EL ÁMBITO DE LA REGIONAL SALINAS CON LA INSTALACIÓN DE 38 POSTES DE CONCRETO, 37 TRANSFORMADORES, 6520 ACOMETIDAS, INSTALACIÓN DE 1+260 KM DE LÍNEA DE MEDIA TENSIÓN CON LOS RETIROS DE 59 CLAROS DE RED SECUNDARIA Y 20 POSTES DE CONCRETO FRACTURADOS.	CLIENTE. CFE DIVISIÓN BAJÍO CONTRATO. 9400080947 AÑO. 2014
QUERÉTARO - ELIMINACIÓN DE SECUNDARIO PARA REDUCCIÓN DE PÉRDIDAS EN EL ÁMBITO DE LA REGIONAL SAN LUIS DE LA PAZ CON INSTALACIÓN DE 30 POSTES DE CONCRETO, 80 TRANSFORMADORES Y 550 ACOMETIDAS.	CLIENTE. CFE DIVISIÓN BAJÍO CONTRATO. 9400080394 AÑO. 2014
SALVATIERRA - SUPERVISIÓN DEL CONTRATO DE OBRA PÚBLICA Y OBRAS POR TERCEROS EN EL ÁMBITO DE LAS REGIONALES SALVATIERRA Y ACÁMBARO.	CLIENTE. CFE DIVISIÓN BAJÍO CONTRATO. 9400080391 AÑO. 2014
LEÓN - SUPERVISIÓN DE CONTRATOS DE OBRA PÚBLICA Y OBRAS POR TERCEROS EN EL ÁMBITO DE LA REGIONAL IRAPUATO.	CLIENTE. CFE DIVISIÓN BAJÍO CONTRATO. 9400080081 AÑO. 2014
IRAPUATO - SUPERVISIÓN DEL CONTRATO DE OBRA PÚBLICA Y OBRAS POR TERCEROS EN EL ÁMBITO DE LA REGIONAL IRAPUATO NORTE.	CLIENTE. CFE DIVISIÓN BAJÍO CONTRATO. 9400079982 AÑO. 2014
SALVATIERRA - RECALIBRACIÓN DE 8.5 KM DE 1C-3F-4H-13.2 KV-ACSR 336. PC CIRCUITO OJO -43120 PARA ABATIR PÉRDIDAS, CON LA INSTALACIÓN DE 58 POSTES DE CONCRETO, TENDIDO Y TENSIONADO DE 8.5 KM DE CONDUCTOR PRIMARIO.	CLIENTE. CFE DIVISIÓN BAJÍO CONTRATO. 9400079721 AÑO. 2014

CELAYA - SUPERVISIÓN DEL CONTRATO DE OBRA PÚBLICA – CONSTRUCCIÓN DE 14 KM DE CIRCUITO DE LA S.E. LA VENTANILLA 43110 1C-3F-4H-13.2 KV-ACSR 336-PC.	CLIENTE. CFE DIVISIÓN BAJÍO CONTRATO. 9400079423 AÑO. 2014
CELAYA - SUPERVISIÓN DEL CONTRATO DE OBRA PÚBLICA – CONSTRUCCIÓN DE 10.2 KM DE CIRCUITO DE MALPASO 43110 1C-3F-4H-13.2KV-ACSR 336-PC.	CLIENTE. CFE DIVISIÓN BAJÍO CONTRATO. 9400079419 AÑO. 2014
CELAYA - SUPERVISIÓN DEL CONTRATO DE OBRA PÚBLICA – CONSTRUCCIÓN DE 10.2 KM DE CIRCUITO DE REGIONAL CELAYA 1C-3F-4H-13.2 KV-ACSR 336-PC.	CLIENTE. CFE DIVISIÓN BAJÍO CONTRATO. 9400079418 AÑO. 2014
ZACATECAS - MEJORAS A ÁREAS SECUNDARIAS EN EL ÁMBITO REGIONAL SALINAS.	CLIENTE. CFE DIVISIÓN BAJÍO CONTRATO. 9400078675 AÑO. 2014
ZACATECAS - MEJORAS A ÁREAS SECUNDARIAS EN EL ÁMBITO REGIONAL OJO CALIENTE.	CLIENTE. CFE DIVISIÓN BAJÍO CONTRATO. 9400078669 AÑO. 2014
ZACATECAS - MEJORAS A ÁREAS SECUNDARIAS EN EL ÁMBITO REGIONAL JEREZ.	CLIENTE. CFE DIVISIÓN BAJÍO CONTRATO. 9400078664 AÑO. 2014
FRESNILLO - SUPERVISIÓN DEL CONTRATO DE OBRA PÚBLICA - MEJORAS A ÁREAS SECUNDARIAS EN EL ÁMBITO DE LA REGIONAL SOMBRERETE.	CLIENTE. CFE DIVISIÓN BAJÍO CONTRATO. 9400078520 AÑO. 2014
FRESNILLO - SUPERVISIÓN DEL CONTRATO DE OBRA PÚBLICA - MEJORAS A ÁREAS SECUNDARIAS EN EL ÁMBITO DE LA REGIONAL RÍO GRANDE.	CLIENTE. CFE DIVISIÓN BAJÍO CONTRATO. 9400078516 AÑO. 2014
AGUASCALIENTES - SUPERVISIÓN DEL CONTRATO DE OBRA PÚBLICA - CONSTRUCCIÓN DE CIRCUITO PARA DAR SERVICIO AL PARQUE INDUSTRIAL SAN FRANCISCO: 0.120 KM DE BANCO DE DUCTOS POR MEDIO DE PERFORACIÓN HORIZONTAL, INSTALACIÓN DE 14 POSTES DE CONCRETO, TENDIDO Y TENSIONADO, DE 1C-3F-4H-ACSR 336.4 KCM-0.8 KM, ASÍ COMO 0.600 KM DE BANCO DE DUCTOS Y OBRA ELECTROMECÁNICA.	CLIENTE. CFE DIVISIÓN BAJÍO CONTRATO. 9400077923 AÑO. 2014
LEÓN - SUPERVISIÓN DEL CONTRATO DE OBRA PÚBLICA - MEJORAS A ÁREAS SECUNDARIAS EN EL ÁMBITO SAN FRANCISCO DEL RINCÓN.	CLIENTE. CFE DIVISIÓN BAJÍO CONTRATO. 9400077791 AÑO. 2014

OBRAS VARIAS

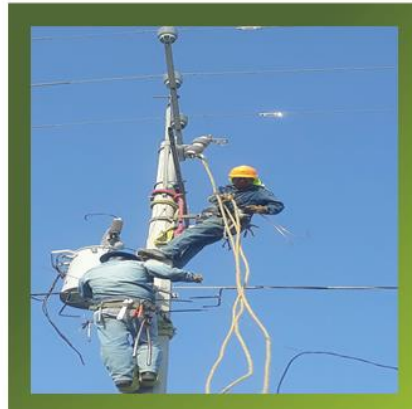

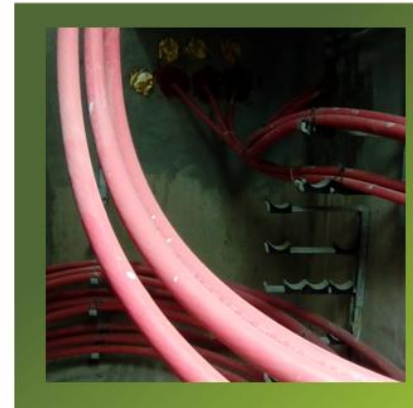

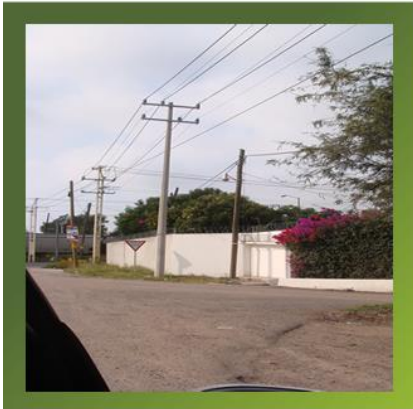

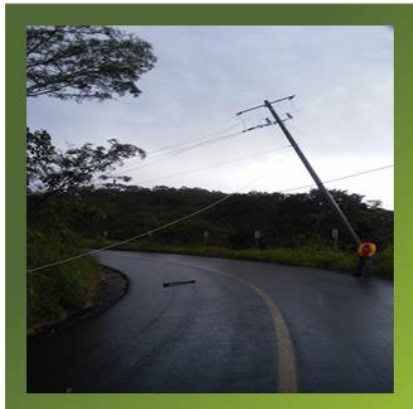



UXMAL NO. 4, COL. PUENTECILLAS
GUANAJUATO, GTO. C.P. 36262
electroscorpio@hotmail.com

TEL: (473) 734 5565



TECNOLOGIA Y ENERGIA
SUSTENTABLE EN CONSTRUCCION